Ѡà κ ⊢

ì ' ϰ Ḡ ǔ `Ẽ ˘ ৭ `Ẽ G

à ' ǔ ^ à ɾ ৩ ك Â

ԧà ο ʒ Ḥ ĩ ’

ο ʒ O	' ǔ ^		
	. ' WԧU ˙ ο		
৭˜		৭˜	
	ο	ǔ	ο
	ο	ǔ	ο

⸨⸩ à

≠ β

ˆ Á˜ à à à à à à à à à à

ղ à ǐ h ת

≠		№ ο ǐ щ	₹	ת ο ՛ ǐ ՛
	ǐ ì . ···	՝ ՛ ՞ №ۏۏ ՟ ՠ ա		՝ ՛ ՞ №ۏۏ
	ǐ ì . ···	ك Ţ Ḥ ··· r		ת r ···
	ǐ ì . ···	ك Ţ Ḥ ··· r		ת r ···
	ǐ ì . ···	ك Ţ Ḥ ··· r		ת r ···
	ǐ ì . ···	ك Ţ Ḥ ··· r		ת r ···
	ǐ ì . ···	ك Ţ Ḥ ··· r		ת r ···
	ǐ ì . ···	ك Ţ Ḥ ··· r		ת r ···
	ǐ ì . ···	ك Ţ Ḥ ··· r		ת r ···
	ǐ ì . ···	ك Ţ Ḥ ··· r		ת r ···
	ǐ ì . ···	ك Ţ Ḥ ··· r		ת r ···
	ǐ ì . ···	ك Ţ Ḥ ··· r		ת r ···
r		r à à à à ۏ ՛	₹ ч r ₹ ˘ ч	՛ ۏۏ

ϟ ϡ ϟ ϡ ϟ ϡ

๔		๕ ๖ ๗ ๘	๙	๚ ๛ ๊ ๋ ์
ํ		๎ ๏ ๐ ๑ ๒ ๓	๔ ๕	๖ ๗ ๘
	๙	๚ ๛		
	๜	๝ ๞		

๟ ๠ ๡ ๢ ๣

๤ ๥ ๦ ๧ ๨ ๩ ๪ ๫ ๬ ๭ ๮ ๯ ๰ ๱ ๲ ๳ ๴ ๵ ๶ ๷ ๸ ๹ ๺ ๻ ๼ ๽ ๾ ๿ ๡ ๢ ๣

≠ à

à

	β			‰ ỵ	ε
		ˆ ˜			
		ˆ ˜			
		ƣ ˆ ˜			
		ĩ ì. ¨			
		ĩ ì. ¨			
		ĩ ì. ¨ ˆ ˜			
		ĩ ì. ¨ ˆ ˜			
		à ĩ ì. ¨ ˆ ˛ ˜ ˆ ˜			
		à ĩ ì. ¨ ˆ ˛ ˜ ˆ ˜			
		ĩ ì. ¨ ˆ ˜			
	ˆ Á˜	ĩ ì. ¨ ˆ ˜			
		ĩ ì. ¨ ˆ ˜			
		ĩ ì. ¨ ˆ ˜			
		ĩ ì. ¨ ˆ ˜			
		ĩ ì. ¨ ˆ ˜			
		ĩ ì. ¨ ˆ ˜			
		ĩ ì. ¨ ˆ ˜			
		à à à à à à à ĩ ì. ¨ ˆ ˛ ˜ ˆ ˜			
		à à à à à à à ĩ ì. ¨ ˆ ˛ ˜ ˆ ˜			

β ‰ ỵ E

ใน ๆ ๆ ๆ

ใน ๆ ๆ ๆ

1˹ β

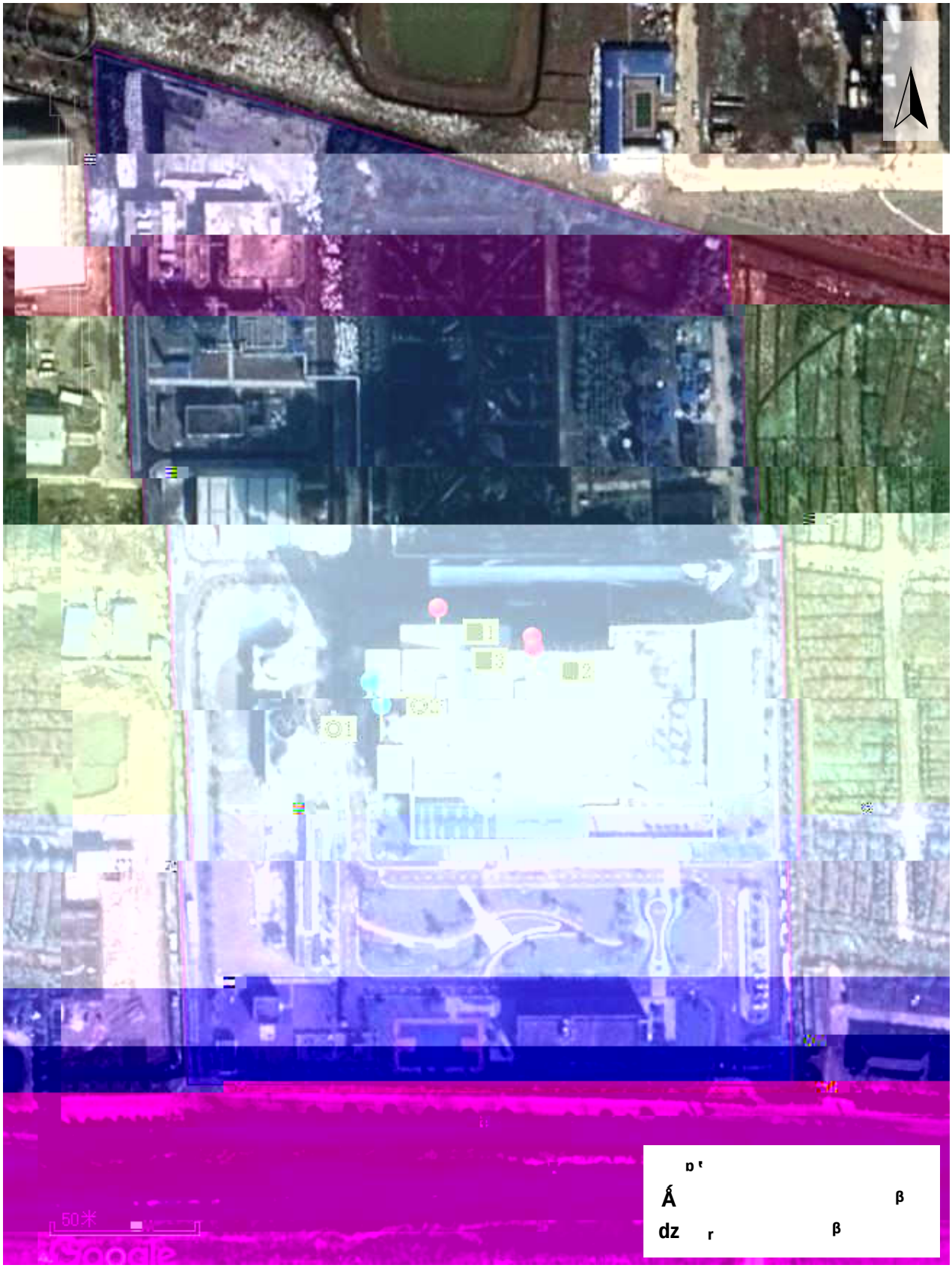

2˚

. U ˆ dz˜ r

ˆ dz˜ r

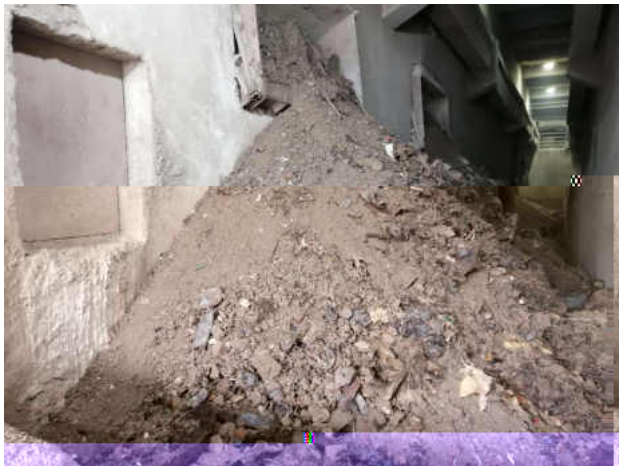

ˆ dz˜ r

ˆ Á˜

ˆ Á˜